Fase di cantiere

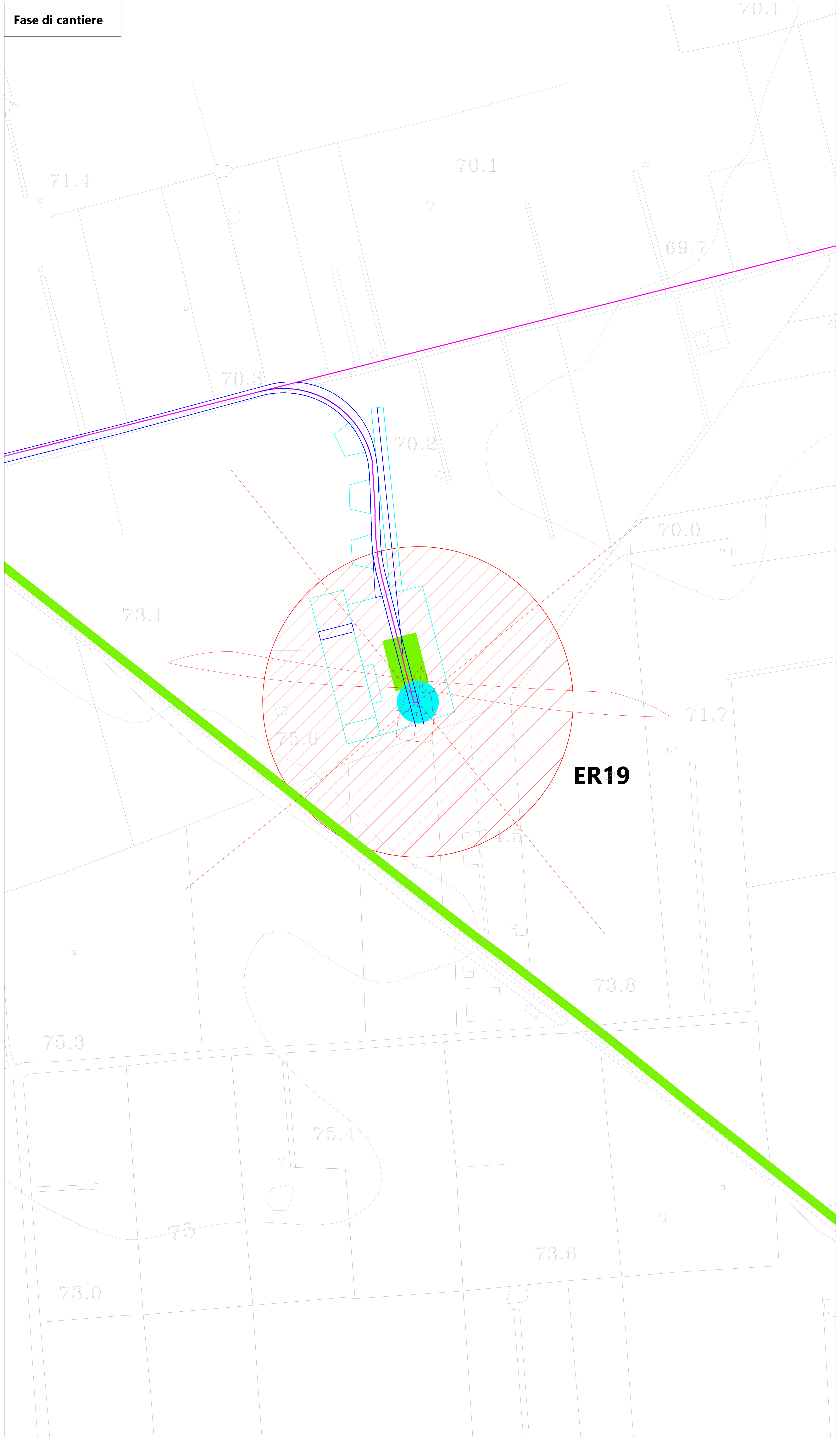

Fase di esercizio

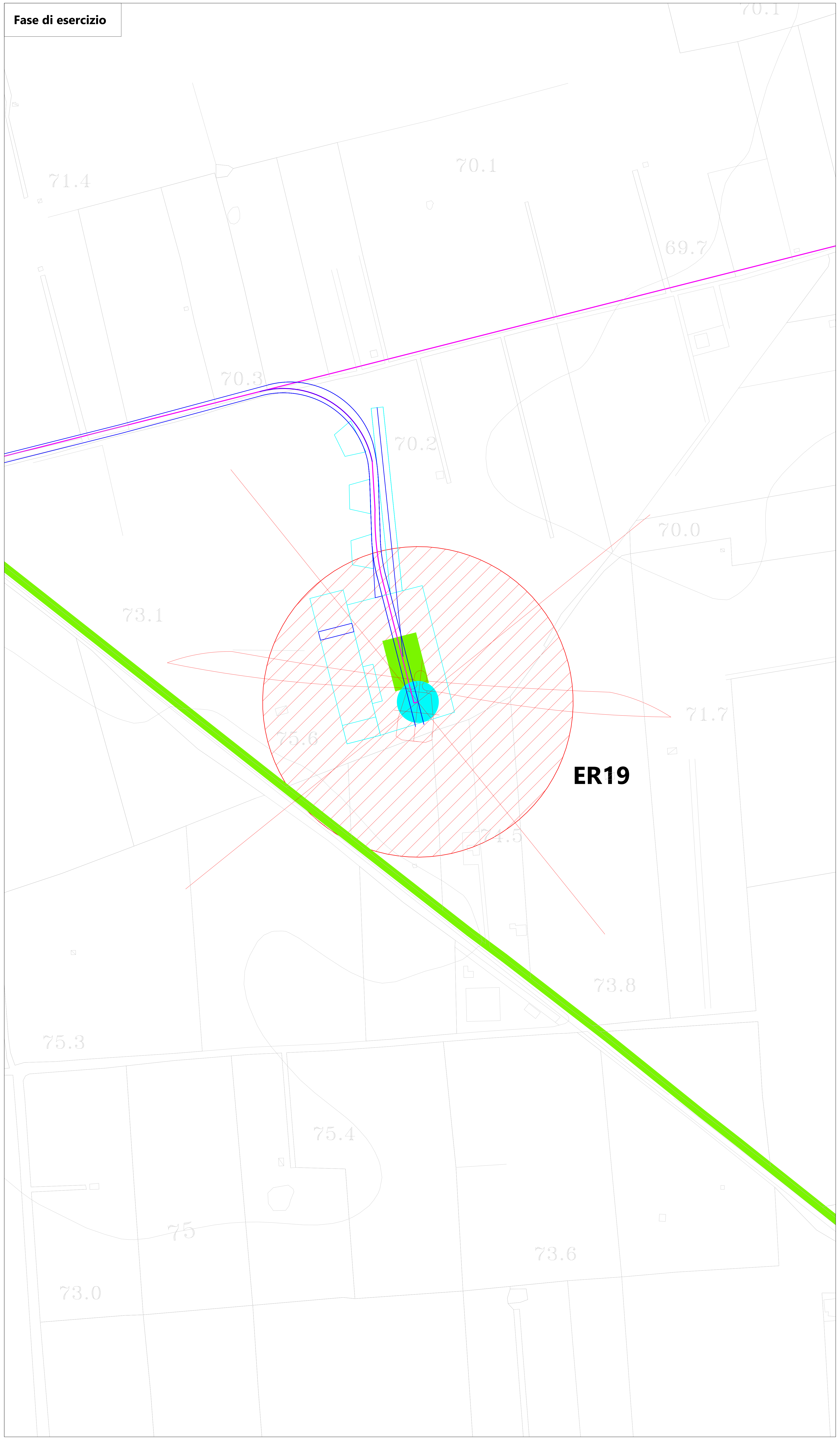

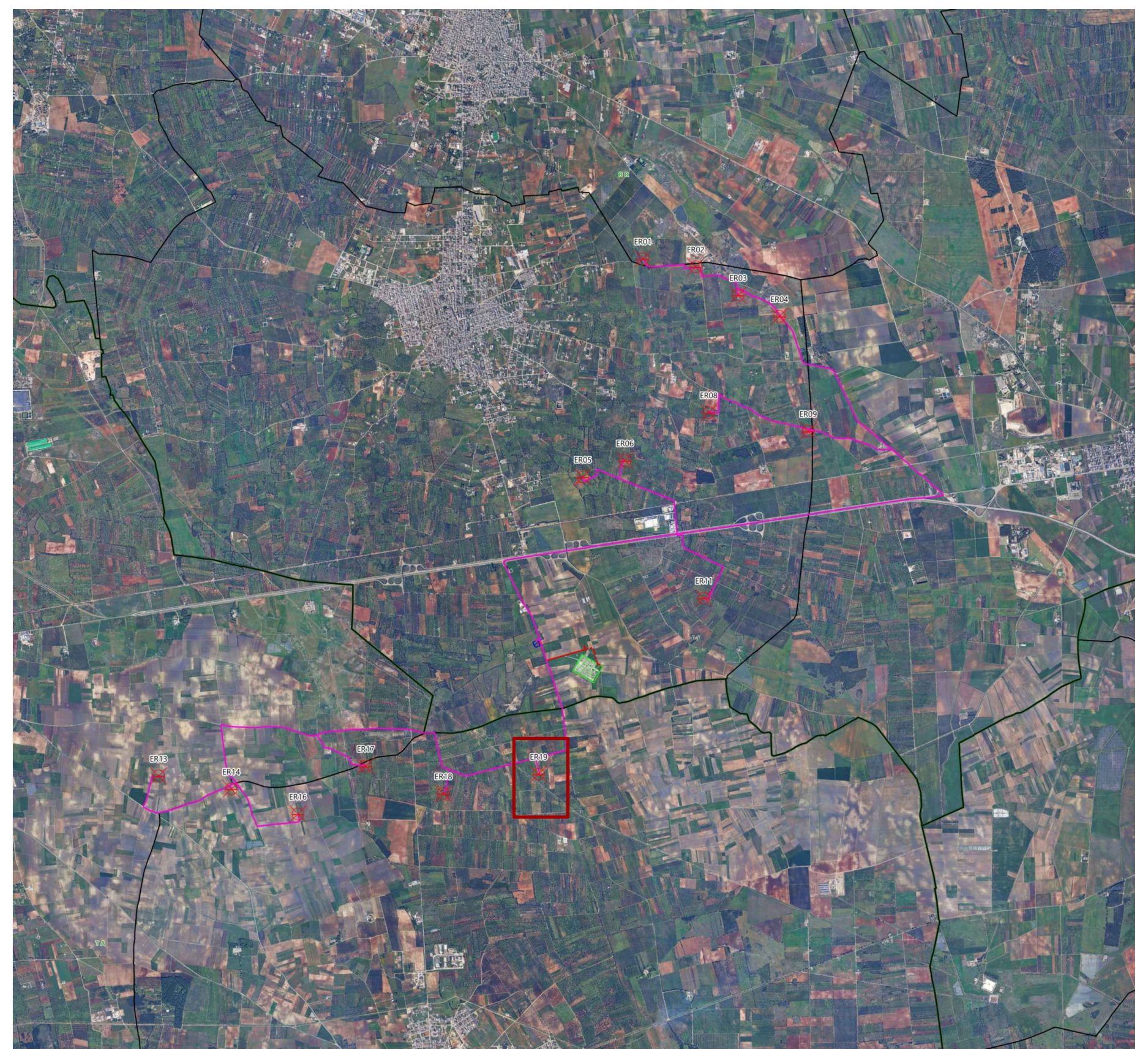

LEGENDA

⊗	Aerogeneratori
▨	Area spazzata
—	Cavidotto 150 kV
- - -	Cavidotto 150 kV in condivisione
—	Cavidotto MT 30 kV
▨	Stazione RTN 380 / 150
▨	Stazione di utenza 30 / 150 kV
■	Fondazione aerogeneratore
🟩	Piazzola permanente
□	Piazzola temporanea
—	Viabilità

Limiti Amministrativi

□	Limiti Comunali
□	Limiti Provinciale

Provincia	Comune	Aerogeneratore	Coordinate aggiornate AU	
			WGS84 UTM33N X(m)	WGS84 UTM33N Y(m)
Taranto	Avetrana	ER19	732918	4474263

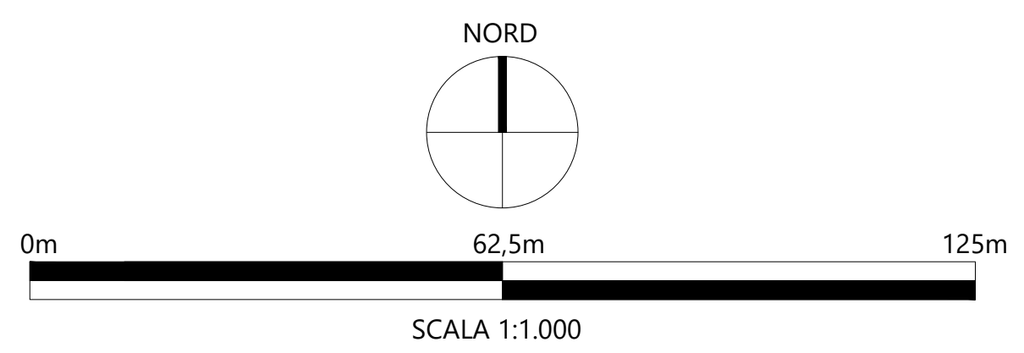

Projetto engineering

19_18_EO_ENE_AU_PL_23O_00	MARZO 2025	PIAZZOLA AEROGENERATORE IN FASE DI CANTIERE E DI ESERCIZIO ER19	Dott. Aura Isabel Pelliccioni	Ing. Pietro Rodia	Ing. Leonardo Filotico
N° ELABORATO	**DATA EMISSIONE**	**DESCRIZIONE**	**ESEGUITO**	**CONTROLLATO**	**APPROVATO**

OGGETTO:
Progetto dell'impianto eolico con storage denominato "Contrada Sparpagliata, Donne Masi e Tostini" della potenza complessiva di 154 MW da realizzare nei comuni di Erchie (BR), Torre Santa Susanna (BR), Manduria (TA) e Avetrana (TA).

TITOLO:
BCT9OA2_ElaboratoGrafico_01_02O
Piazzola aerogeneratore in fase di cantiere e di esercizio ER19

COMMITTENTE:

YELLOW ENERGY SRL
Z.I. Lotto n. 31, snc
74020 San Marzano di San Giuseppe (TA)

PROJETTO ENGINEERING s.r.l.
Ing. Leonardo Filotico
| Head of Business Development | CTO

P. Iva: 02658050733
Sede Legale: Via Fratelli Salvioni 6, 20154 Milano
Sedi Operative:
Z.I. Lotto 31 | 74020 San Marzano di San Giuseppe (TA)
Via XV Gennaio 10, 2° Piano - Interno 13 | 03014 Fiuggi (FR)

studio@projetto.eu
www.projettoengineering.it/

CERTIFICAZIONI

SR EN ISO 9001:2015
Certificate N°. Q204

SR EN ISO 14001:2015
Certificate N°. E145

SR EN ISO 45001:2018
Certificate N°. OHS97

SR EN ISO 27001:2013
Certificate No. CS011

TIMBRO

ORDINE DEGLI INGEGNERI
della Provincia di TARANTO
Dott. Ing.
FILOTICO Leonardo
N. 1812

SOSTITUISCE:	**SOSTITUTO DA:**	**NOME FILE**	**DIMENSIONE**	**SCALA**	**ELABORATO**
		19_18_EO_ENE_AU_PL_23O_00	A0	1:1.000	PL. 23O

Tutti i diritti di autore sono riservati a termini di legge. E' vietata la riproduzione senza autorizzazione